ORNIT · ORNIBOLT

Pierścień zakuwany 3LC

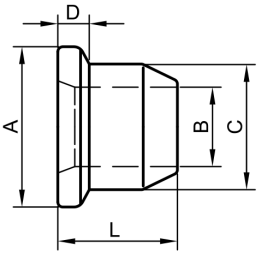

STAL / NIERDZ. | **Pierścienie zakuwane** | **Ø 4,8 / 6,4 / 8,0 / 9,5 mm**

Pierścień zakuwany z kołnierzem: większa powierzchnia docisku po stronie zakuwki. Kod R...G: stal węglowa ocynkowana, kod 2CU: stal nierdzewna.

SCHEMAT WYMIAROWY

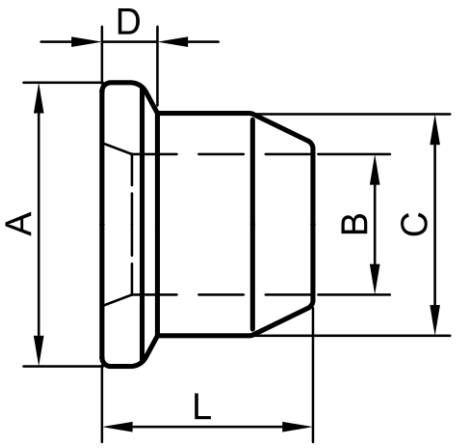

Rysunek wymiarowy, Katalog OrniBOLT 2025, str. 21

CHARAKTERYSTYKA WYKONANIA

Rodzina	**Ornibolt**
Seria	**3LC**
Materiał	**stal węglowa ocynkowana albo stal nierdzewna**
Typ	**Pierścienie zakuwane**
Średnice	**Ø 4,8 / 6,4 / 8,0 / 9,5 mm**
Liczba pozycji	**8**

LEGENDA

Ø	średnica trzpienia, do którego pasuje pierścień
A	średnica kołnierza
B	średnica otworu pierścienia
C	średnica zewnętrzna korpusu
D	grubość kołnierza
L	długość pierścienia

Wymiary i wytrzymałość

	WYMIARY PIERŚCIENIA · MM						
Ø	**A**	**B**	**C**	**D**	**L**	**Materiał**	**Kod producenta**
Ø 4,8	9,5 ±0,4	4,75–5,0	7,8–8,0	0,8–1,6	6,35–7,1	stal węglowa ocynk.	**3LC-R6G**
Ø 4,8	9,5 ±0,4	4,75–5,0	7,8–8,0	0,8–1,6	6,35–7,1	stal nierdzewna	**3LC-2CU6**
Ø 6,4	12,7 ±0,4	6,5–6,8	10,2–10,4	1,2–2,0	8,86–9,62	stal węglowa ocynk.	**3LC-R8G**
Ø 6,4	12,7 ±0,4	6,5–6,8	10,2–10,4	1,2–2,0	8,86–9,62	stal nierdzewna	**3LC-2CU8**
Ø 8,0	15,9 ±0,4	7,72–7,92	12,65–12,9	1,6–2,4	10–10,8	stal węglowa ocynk.	**3LC-R10G**
Ø 8,0	15,9 ±0,4	7,72–7,92	12,65–12,9	1,6–2,4	10–10,8	stal nierdzewna	**3LC-2CU10**
Ø 9,5	19 +0,8/−0,7	9,6–9,9	15,2–15,5	1,6–3,2	12,7–13,5	stal węglowa ocynk.	**3LC-R12G**
Ø 9,5	19 +0,8/−0,7	9,6–9,9	15,2–15,5	1,6–3,2	12,7–13,5	stal nierdzewna	**3LC-2CU12**

Uwaga: Pierścień musi mieć tę samą średnicę co trzpień. Kod R...G i 2CU różnią się tylko materiałem.

Wartości według katalogu producenta (typowe, chyba że kolumna oznacza wartość minimalną). Wszystkie wymiary w mm. Parametry należy zweryfikować względem wymagań konkretnego połączenia. Źródło: Katalog OrniBOLT 2025, str. 21. Aktualne dane i dobór narzędzia: norsteel.pl/nity/ornibolt/pierscien-z-kolnierzem/